



Администрация Пермского муниципального округа Пермского края  
Комитет имущественных отношений

## РАСПОРЯЖЕНИЕ

11.12.2024

№ 4244

### **Об установлении публичного сервитута на часть земельных участков**

В соответствии со ст. 23, гл. V.7 Земельного кодекса Российской Федерации, Федеральным законом от 25.10.2001 № 137-ФЗ «О введении в действие Земельного кодекса Российской Федерации», пп. 3.2.5 п. 3.2 разд. 3 Положения о комитете имущественных отношений администрации Пермского муниципального округа, утвержденного решением Думы Пермского муниципального округа Пермского края от 29.11.2022 № 48, на основании ходатайства публичного акционерного общества «Россети Урал» (ИНН 6671163413, ОГРН 1056604000970) (далее - ПАО «Россети Урал») от 25.11.2024 № 16471:

1. Установить в интересах ПАО «Россети Урал» публичный сервитут площадью 1376 кв.м на часть земельных участков:

- с кадастровым номером 59:32:3650001:1867, площадью 258 кв.м, расположенный по адресу: Пермский край, муниципальный район Пермский, сельское поселение Сылвенское, деревня Мостовая;

- с кадастровым номером 59:32:3650001:1359, площадью 6 кв.м, расположенный по адресу: край Пермский, р-н Пермский, с/пос Сылвенское, д. Мостовая, ул. Нижнегаревая;

- с кадастровым номером 59:32:3650001:2344, площадью 14 кв.м, расположенный по адресу: Пермский край, муниципальный округ Пермский, деревня Мостовая;

- с кадастровым номером 59:32:3650001:1342, площадью 15 кв.м, расположенный по адресу: край Пермский, р-н Пермский, с/п Сылвенское, д. Мостовая, ул. Нижнегаривая, Участок 5;

- с кадастровым номером 59:32:3650001:2398, площадью 1083 кв.м, расположенный по адресу: Пермский край, муниципальный округ Пермский, деревня Мостовая.

Цель: подключение (технологическое присоединение) к сетям инженерно-технического обеспечения ПАО «Россети Урал» по объекту: «Строительство ВЛ 0,4 кВ с установкой ПУ для электроснабжения деревни Мостовая (4500093999)».

Срок: 49 лет.

2. Утвердить границы публичного сервитута земельного участка, указанного в п. 1 настоящего распоряжения, согласно прилагаемой схеме расположения границ публичного сервитута.

3. Срок, в течение которого использование указанного в п. 1 настоящего распоряжения земельного участка в соответствии с их разрешенным использованием будет невозможно или существенно затруднено в связи с осуществлением сервитута – не установлен.

4. Порядок установления зон с особыми условиями использования территорий и содержание ограничений прав на земельные участки в границах таких зон установлен Постановлением Правительства РФ от 24.02.2009 № 160 «О порядке установления охранных зон объектов электросетевого хозяйства и особых условий использования земельных участков, расположенных в границах таких зон».

5. Плата за публичный сервитут устанавливается в соответствии с Федеральным законом от 29.07.1998 № 135-ФЗ (ред. от 19.12.2022) «Об оценочной деятельности в Российской Федерации» и методическими рекомендациями, утвержденными приказом Минэкономразвития России от 04.06.2019 № 321.

6. Комитету имущественных отношений администрации Пермского муниципального округа в течение 5 рабочих дней со дня подписания настоящего распоряжения:

6.1. направить настоящее распоряжение в Управление Федеральной службы государственной регистрации, кадастра и картографии по Пермскому краю;

6.2. направить настоящее распоряжение в ПАО «Россети Урал»;

6.3. разместить настоящее распоряжение на официальном сайте Пермского муниципального округа в информационно-телекоммуникационной сети «Интернет» ([www.permokrug.ru](http://www.permokrug.ru)).

7. ПАО «Россети Урал» привести земельные участки в состояние пригодное для использования в соответствии с разрешенным использованием в срок не позднее 3 (трех) месяцев после завершения строительства или эксплуатации инженерного сооружения, для размещения которого был установлен публичный сервитут.

8. Настоящее распоряжение вступает в силу со дня его подписания.

9. Контроль исполнения распоряжения возложить на заместителя председателя комитета М.В. Королеву.

Председатель комитета



Е.А. Демидова



Приложение № 1  
к распоряжению  
комитета имущественных  
отношений администрации  
Пермского муниципального округа  
от 11.12.2024 № 4244

**СХЕМА РАСПОЛОЖЕНИЯ ГРАНИЦ ПУБЛИЧНОГО СЕРВИТУТА**  
«Строительство ВЛ 0,4 кВ с установкой ПУ для электроснабжения деревни Мостовая  
(4500093999)».

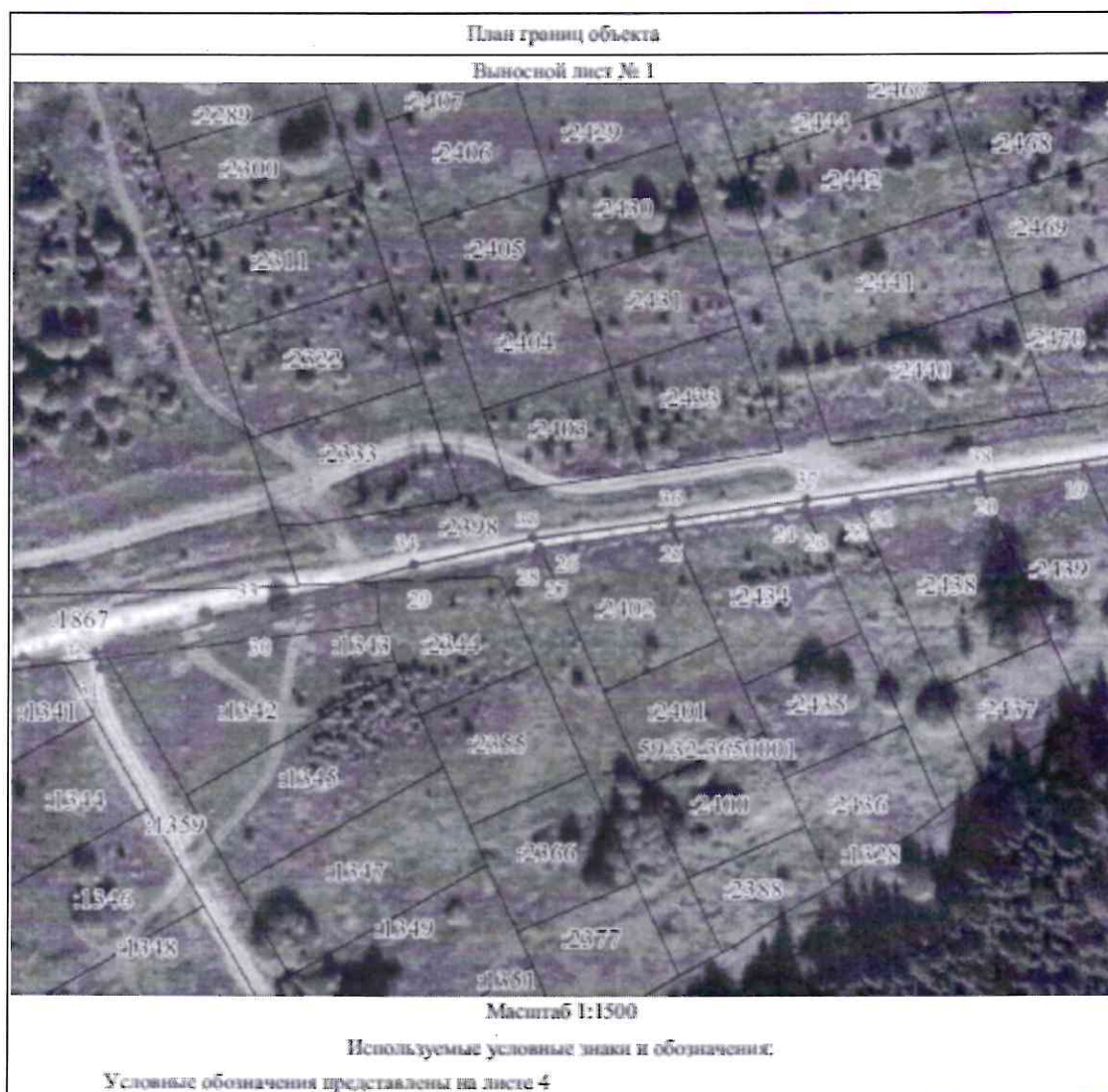

Приложение № 2  
к распоряжению  
комитета имущественных  
отношений администрации  
Пермского муниципального округа  
от 11.12.2024 № 4244

## ОПИСАНИЕ МЕСТОПОЛОЖЕНИЯ ГРАНИЦ ПУБЛИЧНОГО СЕРВИТУТА

Сведения о местоположении границ объекта					
1. Система координат МСК-59, зона 2					
2. Сведения о характерных точках границ объекта					
Обозначение характерных точек границ	Координаты, м		Метод определения координат характерной точки	Средняя квадратическая погрешность положения характерной точки (M), м	Описание обозначения точки на местности (при наличии)
	X	Y			
1	2	3	4	5	6
1	513326.99	2257090.64	Аналитический метод	0.1	-
2	513326.57	2257091.03	Аналитический метод	0.1	-
3	513326.20	2257088.61	Аналитический метод	0.1	-
4	513324.73	2257089.39	Аналитический метод	0.1	-
5	513322.75	2257076.86	Аналитический метод	0.1	-
6	513324.29	2257076.05	Аналитический метод	0.1	-
7	513320.68	2257052.47	Аналитический метод	0.1	-
8	513315.38	2257017.79	Аналитический метод	0.1	-
9	513313.85	2257018.60	Аналитический метод	0.1	-
10	513311.93	2257006.04	Аналитический метод	0.1	-
11	513313.47	2257005.23	Аналитический метод	0.1	-
12	513309.77	2256981.00	Аналитический метод	0.1	-
13	513304.73	2256948.04	Аналитический метод	0.1	-
14	513303.08	2256948.78	Аналитический метод	0.1	-
15	513301.16	2256936.49	Аналитический метод	0.1	-
16	513302.85	2256935.73	Аналитический метод	0.1	-
17	513298.62	2256908.00	Аналитический метод	0.1	-
18	513294.71	2256882.39	Аналитический метод	0.1	-
19	513290.79	2256856.81	Аналитический метод	0.1	-
20	513286.89	2256831.16	Аналитический метод	0.1	-
21	513282.17	2256800.33	Аналитический метод	0.1	-
22	513280.49	2256801.09	Аналитический метод	0.1	-
23	513278.62	2256788.77	Аналитический метод	0.1	-
24	513280.29	2256788.02	Аналитический метод	0.1	-
25	513275.26	2256755.18	Аналитический метод	0.1	-
26	513270.26	2256722.37	Аналитический метод	0.1	-
27	513268.73	2256723.06	Аналитический метод	0.1	-
28	513268.49	2256721.46	Аналитический метод	0.1	-
29	513261.91	2256692.51	Аналитический метод	0.1	-
30	513250.31	2256652.62	Аналитический метод	0.1	-
31	513239.19	2256614.42	Аналитический метод	0.1	-
32	513243.01	2256613.24	Аналитический метод	0.1	-
33	513254.15	2256651.50	Аналитический метод	0.1	-
34	513265.77	2256691.45	Аналитический метод	0.1	-
35	513272.41	2256720.65	Аналитический метод	0.1	-
36	513277.57	2256755.08	Аналитический метод	0.1	-
37	513282.63	2256788.50	Аналитический метод	0.1	-
38	513289.11	2256831.09	Аналитический метод	0.1	-
39	513294.73	2256868.71	Аналитический метод	0.1	-
40	513300.77	2256908.13	Аналитический метод	0.1	-
41	513306.89	2256947.20	Аналитический метод	0.1	-
42	513312.21	2256981.39	Аналитический метод	0.1	-
43	513317.67	2257017.08	Аналитический метод	0.1	-
44	513322.94	2257052.48	Аналитический метод	0.1	-
1	513328.99	2257090.64	Аналитический метод	0.1	-